

Troféu Danilo Bike (Obs.: Leia o Regulamento até o final).



É obrigatório preencher, assinar e entregar o termo de compromisso antes das modalidades.

Regulamento: 1 Passeio/Turismo. 2 MTB/XCO. 3 Down Hill.

1-Passeio/Turismo.

Data / Horário:

Passeio: 18 de Janeiro de 2014 horário: 14 horas.

Percurso:

Trecho interno + estradão até antigas fazendas de gado com paradas no Ribeirão São Pedro. Pistas para a prática de MTB. O circuito é constituído por trilhas e estradas contendo obstáculos naturais típicos da modalidade. Fotos, vídeos distâncias e altimetria do circuito a partir de 01 de janeiro: facebook Acácio corrida de aventura em breve www.sistime.com.br

Participação:

Todos os atletas inscritos pelo site www.sistime.com.br nas modalidades passeio/turismo, MTB/XCO, e Down Hill.

Local:

Largada / Chegada: Parque de Aventura;

Categorias:

Não haverá separação de categorias para o Passeio.

Inscrições:

Taxa de inscrição: R\$ 60,00 (sessenta reais).

A inscrição só será realizada pela Internet, data limite 15/01/2014 (site www.sistime.com.br), com boleto vencendo no dia 16/01/2014.

Informações e retiradas de Boleto: www.sistime.com.br ou loja Danilo Bike Jataí. (64) 9618 7600 – (64) 3632 6608.

Premiação:

Medalhas de participação.

Peças e equipamentos para MTB: Todos os participantes receberão 1 (uma) senha para sorteio.

Hotéis parceiros:

Hotel Nacional: (64) 3632 8500

Hotel La Vitre: (64) 3631 6500

Camping:

Parque de Aventuras Acácio Sport: reservas (64) 9988 3834. Vagas limitadas.

Todas as atividades do parque estarão em funcionamento. Tabela de preços das atividades na lanchonete.

Almoço:

Haverá venda de almoço (galinhada).

Lanchonete com variado cardápio de salgados.

Observações:

1. Cada atleta deverá estar devidamente equipado (bicicleta para MTB, capacete, luvas, bermuda, camiseta) e se responsabilizará por sua alimentação e hidratação, durante a prova;
2. O MTB turismo é um esporte praticado na natureza, geralmente em locais remotos. Portanto, caberá a cada atleta a adoção de todos os cuidados necessários a sua segurança e a de terceiros, durante a realização da prova;
3. A organização não se responsabiliza por quaisquer danos, perdas ou furtos de equipamentos dos atletas;
4. Atletas com idade inferior a 18 anos deverão ser formalmente autorizados por um dos pais ou por outro responsável legal. Sem a devida autorização a organização não autorizará a largada do atleta.

2-MTB/XCO.

Data / Horário:

MTB/XCO: Largada- 19 de janeiro de 2014 às 10 horas.

Percurso:

Pista permanente, especialmente desenvolvida para a prática de Mountain Bike Olímpico (MTB-XCO). O circuito é constituído por trilhas contendo subidas e decidas técnicas, e outros obstáculos naturais e artificiais típicos da modalidade. Fotos, vídeos, distâncias e altimetria do circuito, a partir de 01 de janeiro no facebook: Acácio corrida de aventura e no site www.sistime.com.br

Participação:

Todos os atletas inscritos pelo site www.sistime.com.br na modalidade MTB/XCO.

Local:

Largada / Chegada: Parque de Aventura;

Categorias:

Feminino: a partir de 15 anos – 2 (duas) voltas.

Juvenil misto (feminino e masculino): 10 a 14 anos -2 (duas) voltas.

Júnior (M): 15 a 17 anos – 3 (três) voltas.

Elite (M): a partir de 18 anos – 5 (cinco) voltas.

Sub-30 (M): 18 a 29 anos – 4 (quatro) voltas.

Master A (M): 30 a 39 anos – 4 (quatro) voltas.

Master B (M): 40 a 49 anos – 4 (quatro) voltas.

Over-50 (M): a partir de 50 anos – 3 (três) voltas.

Inscrições:

Taxa de inscrição: R\$ 60,00 (sessenta reais).

A inscrição só será realizada pela Internet. A data limite para inscrição será o dia 15/01/2014 (site www.sistime.com.br), com boleto vencendo no dia 16/01/2014.

Informações e retiradas de boleto: www.sistime.com.br ou na loja Danilo Bike em Jataí/GO. (64) 9618 7600 – (64) 3632 6608.

Premiação:

Troféu Danilo Bike para Campeão Elite.

Medalhão: para o campeão de cada Categoria.

Medalhas: para os 3 (três) melhores classificados de cada categoria.

Peças e equipamentos para MTB: Todos os participantes receberão 1 (uma) senha para sorteio. Os 5 (cinco) melhores classificados de cada categoria receberão 2 (duas) senhas adicionais. Os 5 (cinco) melhores classificados da categoria elite receberão 5 (cinco) senhas adicionais para sorteio. Os sorteios de peças e equipamentos ocorrerão logo após o encerramento da premiação.

Hotéis parceiros:

Hotel Nacional: (64) 3632 8500

Hotel La Vitre: (64) 3631 6500

Camping:

Parque de Aventuras Acácio Sport: reservas (64) 9988 3834. Vagas limitadas.

Todas as atividades do parque estarão em funcionamento. Tabela de preços das atividades na lanchonete.

Almoço:

Haverá venda de almoço (galinhada).

Lanchonete com variado cardápio de salgados.

Observações:

5. Cada atleta deverá estar devidamente equipado (bicicleta para MTB, capacete, luvas, bermuda e camisa de ciclismo) e se responsabilizará por sua alimentação e hidratação, durante a prova. Haverá um ponto de hidratação no circuito;
6. O mountain bike é um esporte radical, praticado na natureza, geralmente em locais remotos e de livre passagem de pessoas e animais. Portanto, caberá a cada atleta a adoção de todos os cuidados necessários a sua segurança e a de terceiros, durante a realização da prova;
7. A organização não se responsabiliza por quaisquer danos, perdas ou furtos de equipamentos dos atletas;
8. Atletas com idade inferior a 18 anos deverão ser formalmente autorizados por um dos pais ou por outro responsável legal. Sem a devida autorização a organização não autorizará a largada do atleta.

3-DOWN HILL.

Data / Horário:

DOWN HILL: Largada - 19 de janeiro de 2014 às 14 horas.

Percurso:

Pista desenvolvida para a prática de Down Hill. O circuito é constituído por trilhas contendo decidas técnicas, e outros obstáculos naturais e artificiais típicos da modalidade. Fotos, vídeos distâncias e altimetria do circuito a partir de 01 de janeiro: facebook Acácio corrida de aventura em breve www.sistime.com.br

Participação:

Todos os atletas inscritos pelo site www.sistime.com.br na modalidade DOWN HILL.

Local:

Largada / Chegada: Parque de Aventura;

Categorias:

Rígida/Elite

Rígida/Iniciante.

Full/Elite

Full/Iniciante.

Inscrições:

Taxa de inscrição: R\$ 60,00 (sessenta reais).

A inscrição só será realizada pela Internet, data limite 15/01/2014 (site www.sistime.com.br), com boleto vencendo no dia 16/01/2014.

Informações e retiradas de Boleto: www.sistime.com.br ou loja Danilo Bike Jataí. (64) 9618 7600 – (64) 3632 6608.

Premiação:

Medalhão: para o campeão de cada Categoria.

Medalhas: para os 3 (três) melhores classificados de cada categoria.

Peças e equipamentos para MTB: Todos os participantes receberão 1 (uma) senha para sorteio. Os 5 (cinco) melhores classificados de cada categoria receberão 2 (duas) senhas adicionais. Os campeões da categoria elite receberão 5 (cinco) senhas adicionais para sorteio. Os sorteios de peças e equipamentos ocorrerão logo após o encerramento da premiação.

Hotéis parceiros:

Hotel Nacional: (64) 3632 8500

Hotel La Vitre: (64) 3631 6500

Camping:

Parque de Aventura Acácio Sport: reservas (64) 9988 3834. Vagas limitadas.

Todas as atividades do parque estarão em funcionamento. Tabela de preços das atividades na lanchonete.

Almoço:

Haverá venda de almoço (galinhada).

Lanchonete com variado cardápio de salgados.

Observações:

9. Cada atleta deverá estar devidamente equipado (bicicleta para Down hill, capacete, luvas, bermuda, camiseta, coletes e itens de segurança para Down hill) e se responsabilizará por sua alimentação e hidratação, durante a prova;

10. O Down hill é um esporte radical, praticado na natureza, geralmente em locais remotos. Portanto, caberá a cada atleta a adoção de todos os cuidados necessários a sua segurança e a de terceiros, durante a realização da prova;

11. A organização não se responsabiliza por quaisquer danos, perdas ou furtos de equipamentos dos atletas;

12. Atletas com idade inferior a 18 anos deverão ser formalmente autorizados por um dos pais ou por outro responsável legal. Sem a devida autorização a organização não autorizará a largada do atleta.

Como chegar:

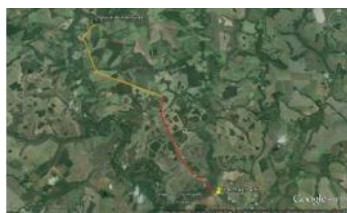

- Após passar Jatahy Termas Park segue + 9 km na Br 158. Até antiga estrada de Perolândia. (Sentido Ribeirão São Pedro).
- Na estrada de chão segue + 9 km e entre a direita seguindo as sinalizações.

Organização e Informações:

Acácio Sport.

Acácio de Carvalho Neto – (64) 9988 3834 – acaciosport@gmail.com

Cleiton José da Silva - (62) 8204 8654 - cleitonjs@gmail.com

