



1º Desafio da Independência de MTB em Buritis

A Secretaria Municipal de Esporte lazer e turismo tem o prazer de informar que estará realizando no dia 07 de Setembro de 2014 1º Desafio da Independência de MTB em Buritis.

A prova

Esta prova surgiu da vontade de incentivar o esporte e divulgar a cidade.

DATA E HORÁRIO

Dia e horário da prova - 07/09/2014 às 09:00h;

A largada está prevista para as 09:00h do dia 07/09/2014

ORDEM DE LARGADA:

Todas as categorias largarão no mesmo horário.

INSCRIÇÕES

- As inscrições estarão abertas a partir de 10/07/2014 até 01/09/2014 às 23 horas e poderão ser feitas EXCLUSIVAMENTE pelo site www.sistime.com.br.
- Menores de 16 anos só poderão se inscrever quando acompanhados por responsável legal, munidos de documento de identidade. O responsável pelo menor assinará, no dia da prova, termo de responsabilidade e autorização pela participação do menor no evento.
- Não serão aceitas inscrições de menores de 12 anos.
- No ato da inscrição o atleta pagará o valor da inscrição cobrado no período.
- Todos os inscritos receberão medalha de participação no evento.
- Todas as inscrições feitas no site Sistime e não pagas até a data de vencimento do boleto serão automaticamente canceladas.

RETIRADA DA PLACA DE IDENTIFICAÇÃO:

Dia 07/09/2/14 na quadra da Casemg até as 08:30 h

IMPORTANTE: ao fazer a inscrição, o atleta declara gozar de boa saúde, estar preparado física e psicologicamente para participar da prova e não ter nenhum impedimento médico à sua participação na mesma. O mesmo compromete-se a respeitar as normas da prova, respeitar o meio ambiente ao longo do percurso e os outros atletas e aceitam incondicionalmente todas as cláusulas deste regulamento.

VALOR DA INSCRIÇÃO:

Valor único para todas as categorias: R\$ 50,00

CATEGORIAS e PREMIAÇÕES:

A premiação se dará da seguinte forma para todas as categorias:

- Do 1º ao 3º lugar prêmio em dinheiro mais troféu;
- Do 4º ao 5º lugar apenas troféu;
- E demais: medalha de participação

Juvenil: 13 a 15 anos

1º lugar: R\$ 300,00

2º lugar: R\$ 200,00

3º lugar: R\$ 100,00

Junior: 16 a 18 anos

1º lugar: R\$ 400,00

2º lugar: R\$ 300,00

3º lugar: R\$ 200,00

Elite: (livre de idade)

1º lugar: R\$ 1.000,00

2º lugar: R\$ 600,00

3º lugar: R\$ 400,00



Master: (acima de 36 anos)

- 1º lugar: R\$ 600,00
- 2º lugar: R\$ 400,00
- 3º lugar: R\$ 300,00

Feminina: (livre de idade)

- 1º lugar: R\$ 300,00
- 2º lugar: R\$ 200,00
- 3º lugar: R\$ 100,00

Estreante: (livre de idade)

Prêmio de participação do 1º ao 5º lugar

DO PERCURSO:

A prova será realizada no município rural de Buritis, tendo largada dentro da área urbana e com chegada na Sede do Projeto Novo PAV (Rodovia MG 400)

DA DISTÂNCIA:

Categorias: Juvenil, Junior, Estreantes e Feminina --> 50 Km

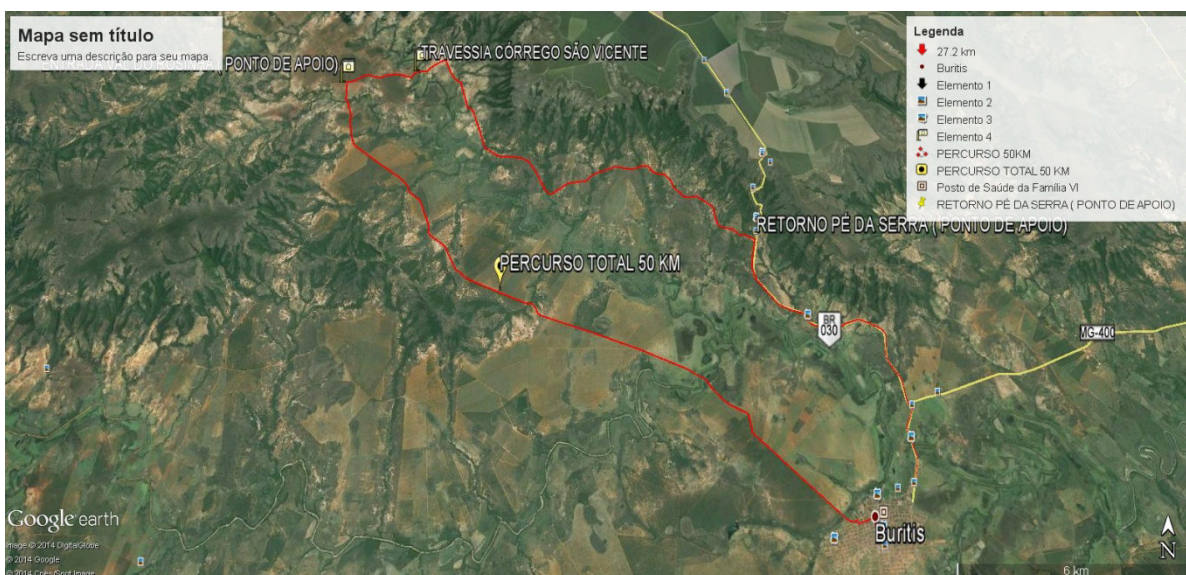

Categorias: Elite e Master: --> 74,049 km

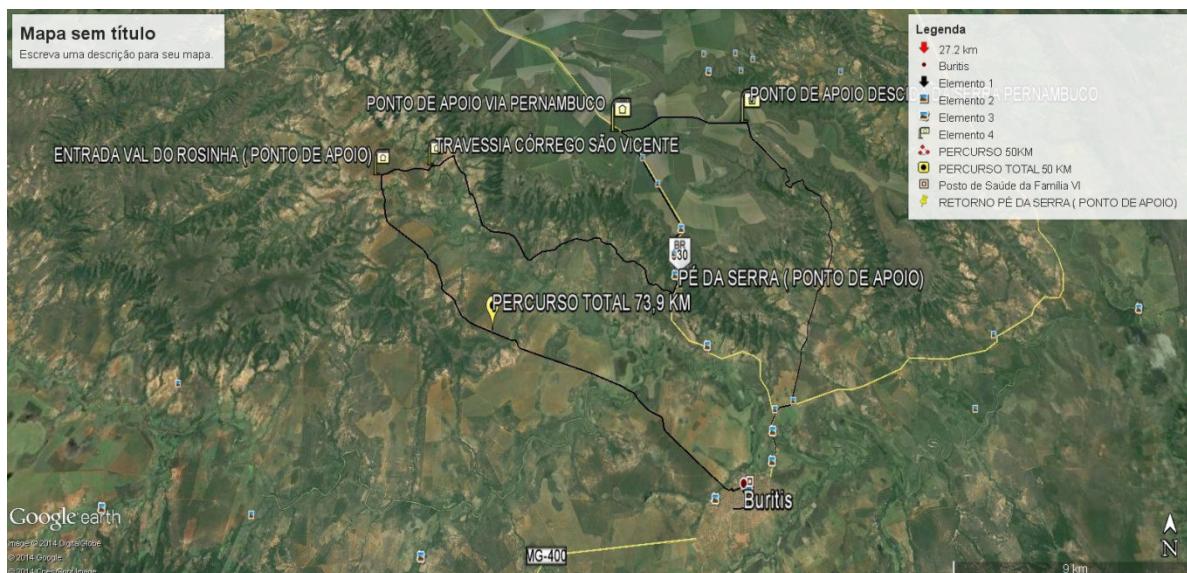

CRONOMETRAGEM

A cronometragem será feita pela Secretaria Municipal de Esportes, Lazer e Turismo

CLASSIFICAÇÃO

A classificação dos atletas se dará por ordem simples de chegada e relacionada à sua categoria. Serão classificados do 1º a 5º lugar aqueles atletas que completarem a prova por ordem simples de chegada, sendo respeitada a ordem de chegada dos mesmos dentro de sua categoria e desde que não haja recurso movido contra ele ou, havendo recurso, este já tenha sido julgado e indeferido.

DESCLASSIFICAÇÃO

Será irrevogavelmente desclassificado o atleta que:

- Apresentar-se à competição sob efeito de álcool ou qualquer outra droga ilegal.
- For flagrado pela organização consumindo qualquer espécie de droga, ainda que de uso permitido, estimulante, anabolizante ou qualquer outra que possa por a segurança do usuário em risco, ou ainda a de outros atletas, público ou organizadores, ou possa contribuir para a classificação desleal do usuário.
- Desrespeitar qualquer componente da equipe organizadora, entre eles os diretores da competição, seus apoios, fiscais e colaboradores.
- Desrespeitar outro atleta, o público ou qualquer componente da equipe de socorro ou funcionários da organização da prova.
- Agir de forma desleal durante qualquer parte da prova.
- Não utilizar os equipamentos de segurança obrigatórios durante todo o percurso da prova.
- Utilizar durante a prova de qualquer recurso externo ou para percorrer o percurso, entre eles carros, motos ou outros.
- Receber apoio mecânico de terceiros ou de sua equipe fora do ponto de apoio de equipe.
- Completar a prova fora do percurso oficial ou utilizar-se de atalhos para completá-la.
- Completar a prova em bike diferente da que iniciou a prova.
- Usar, em qualquer parte do percurso, uma bike diferente da que iniciou a prova, mesmo que completando a prova com a bike da largada.
- Caso a organização do evento perceba que um atleta não atende as condições físicas ou de saúde necessárias para a participação no evento ou o mesmo não conseguirá completar o percurso a mesma poderá a qualquer momento solicitar ao atleta que se retire da prova, o que implicará na sua desclassificação, sem qualquer ônus para a organização ou para o evento.



Av. Bandeirantes, 473 – Centro – CEP 38660-000 – Tel. 38 3662-3679 – BURITIS-Minas Gerais

email: sejelt.bts@gmail.com

ADM. 2013 – 2016

Como chegar em Buritis

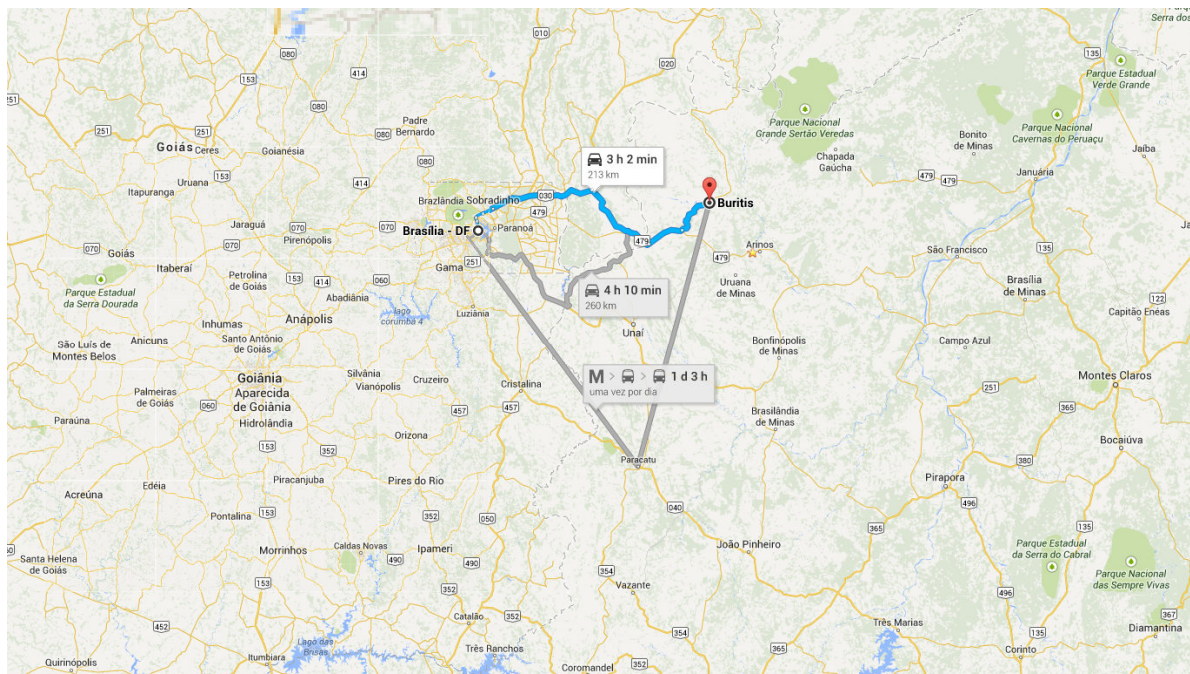

Arquivos para Download da altimetria do 1º Desafio da Independência de MTB em Buritis

<http://buritis.mg.gov.br/arquivos/servicos/altimetria.rar>

Hospedagens:

Hotel Rainha do Vale

Rua Floresta, 767 – Centro – Tel. 38 3662-1195

Hotel Plaza

Rua Brasília, 568 – Centro – Tel. 38 3662-1161

WF Hotel

Rua Brasília, 645 – Centro – Tel. 38 3662-3934

Hotel Buritis

Avenida Bandeirantes, 373 – Centro – 38 3662-1240