

## **Regulamento da Corrida de rua Santana em celebração aos 192 anos de Cavalcante**

A Prefeitura Municipal de Cavalcante, e a secretaria de esportes municipal, convida os atletas à participarem da corrida de rua na cidade. Em parceria com os atletas locais, responsáveis pela direção da prova e montagem do trajeto reforça esta corrida de comemoração ao aniversário da cidade.

A secretaria de esportes municipal estabelece como regras:

1. Inscrições gratuitas mais 1kg de alimento exceto sal e fubá;
2. Inscrições no portal [www.sistime.com.br](http://www.sistime.com.br);
3. A idade é dos 14 anos acima;
4. Percursos correspondem a 10 km, 6km e 4 km aproximadamente;
5. Itens para prova: roupa leve, recipiente de água, boné e calçado confortável;
6. O atleta deve estar apto a praticar atividade física, se comprometendo a responsabilizar-se por si. No caso dos atletas inscritos na categoria Infanto-juvenil, exige-se a autorização por escrito e assinada pelo responsável maior de idade;
7. O atleta dá anuência na liberação do uso de sua imagem em fotos, vídeos e divulgação da prefeitura municipal de Cavalcante;
8. As categorias se configuram da seguinte forma, Infanto-juvenil (12 a 17 anos) e Master (51 anos em diante) – 4 Km, ambas Feminino e Masculino, Feminino adulto (18 a 50 anos) – 6 Km e Masculino adulto (18 a 50 anos) -10 Km;
9. A premiação será dividida em categoria Adulto (18 a 50 anos), Infanto-juvenil (12 a 17 anos) e Master (51 anos em diante) sendo feminino e masculino do 1º ao 3º colocado;
10. Feminino e masculino Adulto, premiação 1º R\$350,00. 2º R\$250,00. 3º R\$150,00;
11. Feminino e masculino Infanto-juvenil e Master, premiações surpresas;
12. Total em premiação financeira: Feminino R\$750,00 e R\$750,00 Masculino nas categorias Adulto;
13. Local da prova: Cavalcante/Goiás. Largada às 06:30 horas da manhã no Centro Poliesportivo Eduardo Passos (Campo de Futebol). Chegada no Centro Poliesportivo Eduardo Passos (Campo de Futebol);
14. Os pagamentos das premiações em dinheiro serão feitos aos atletas vencedores quando subirem ao pódio, assim como as premiações surpresas;
15. A prefeitura de Cavalcante irá oferecer apoio de hidratação, suporte técnico, presença da polícia militar e ambulância durante a prova;
16. Todo atleta tem a responsabilidade de descartar o seu lixo em local apropriado, caso contrário será desclassificado;
17. Leve seu recipiente de hidratação para evitar mais produção de lixo. O Cerrado e o mundo agradecem.

Respectivos percursos:

> Masculino geral 10 Km

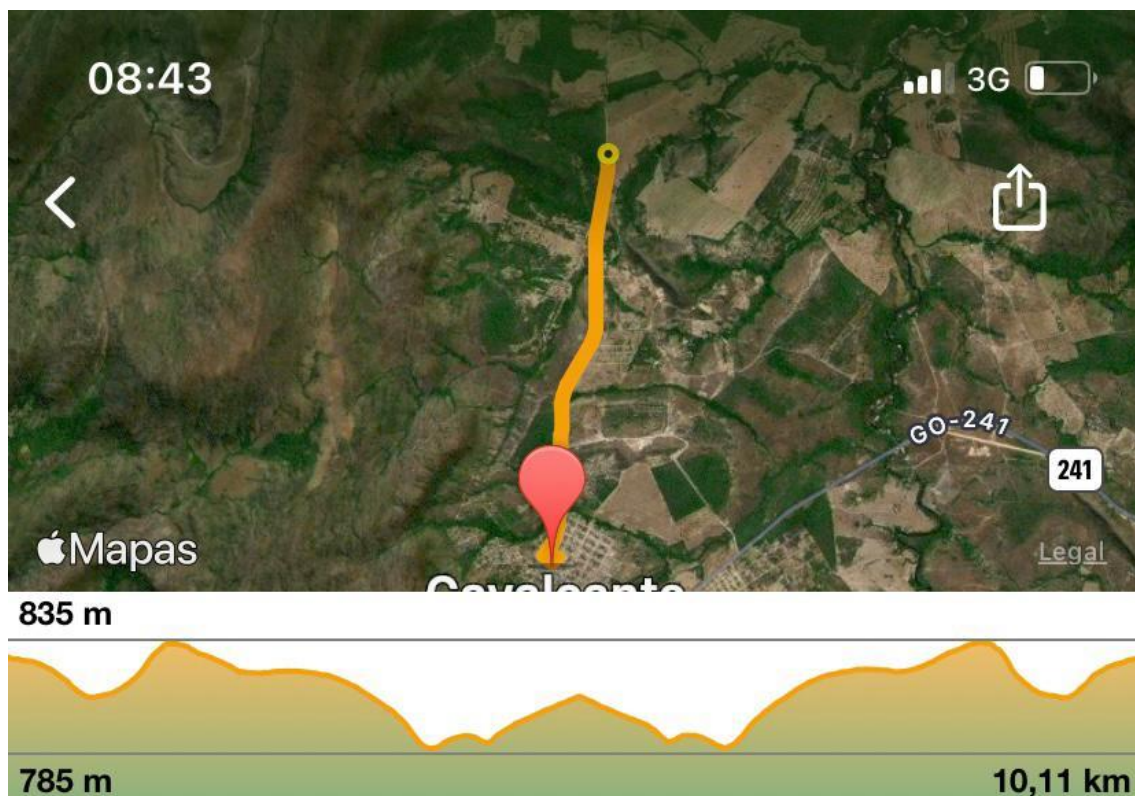

Desnível Positivo > 98 m

Desnível Negativo < 98 m

Elevação máx > 834 m

Elevação min < 785 m

>Feminino geral 6 Km

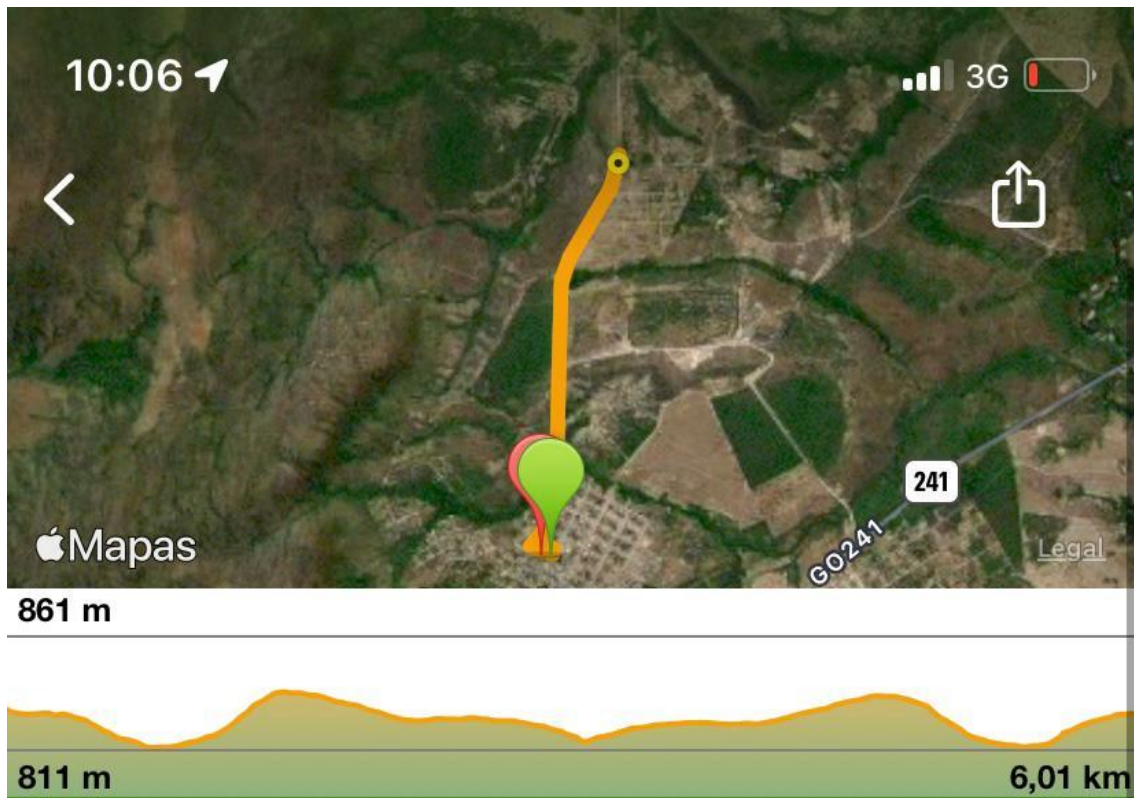

Desnível Positivo > 54 m

Desnível Negativo < 54 m

Elevação máx > 837 m

Elevação min < 811 m

>Juvenil e Master 4 Km

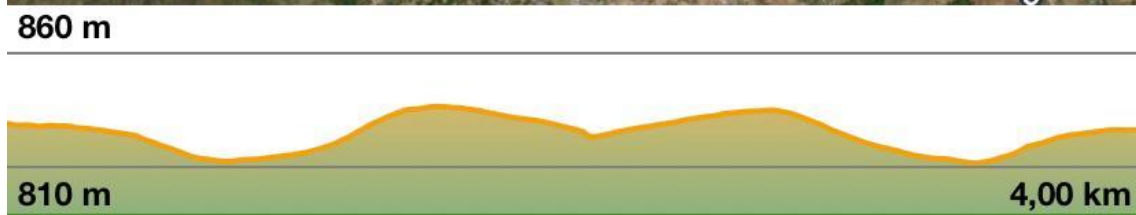
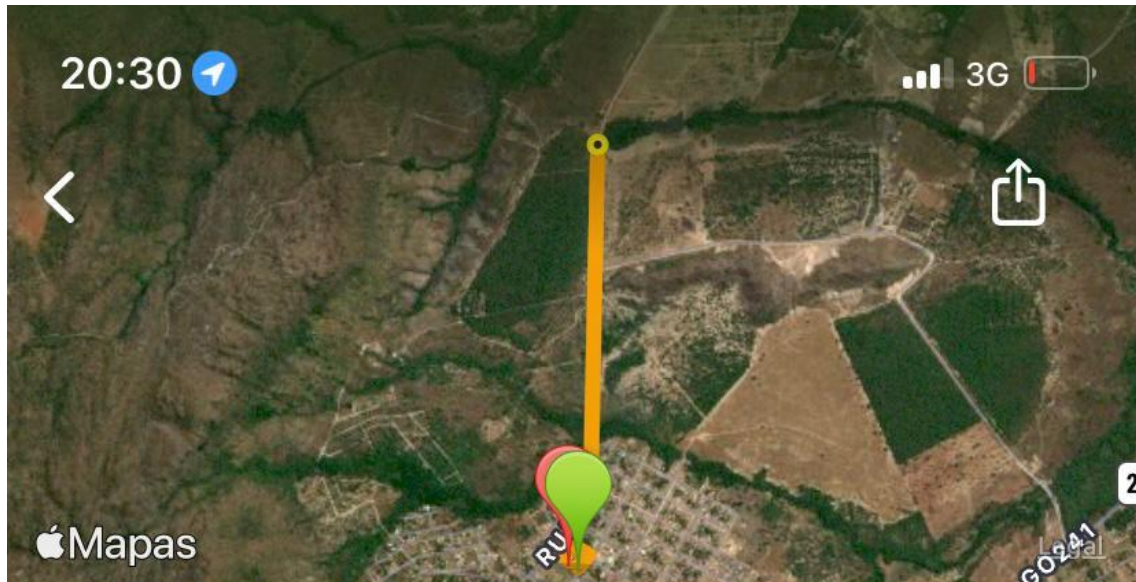

Desnível Positivo > 46 m

Desnível Negativo < 46 m

Elevação máx > 836 m

Elevação min < 810 m